

Guida di *MetaTrader 4*

INDICE

Download di MetaTrader 4	3
Primo accesso MetaTrader 4	7
└ Accedere a MetaTrader 4	7
Modifica della lingua	8
Modifica della password	9
Password dimenticata	9
Negoziare con MetaTrader 4	10
└ Selezione degli strumenti di negoziazione	10
└ La finestra Vista del mercato (finestra degli strumenti)	10
Aggiunta/Rimozione degli strumenti	11
Apertura/Chiusura delle posizioni	13
└ Aprire una nuova posizione	13
Chiudere una posizione esistente	15
Ordini pendenti (Ordini Entry Stop/Entry Limit)	17
Utilizzo dei grafici di MT4	19
└ Come si apre un grafico in MT4?	19
Tipi di grafici	20
Funzionalità dei grafici di MT4	22

DOWNLOAD DI METATRADER 4

- Punto 1 ► Scaricare *MetaTrader 4* [facendo clic su questo link](#).
- Punto 2 ► Eseguire il file `meta_trader_setup.exe` allo stesso modo dell'avvio di un qualsiasi programma di Windows.
- Punto 3 ► Scorrere l'elenco per selezionare la lingua di configurazione. Successivamente, premere il tasto Avanti.

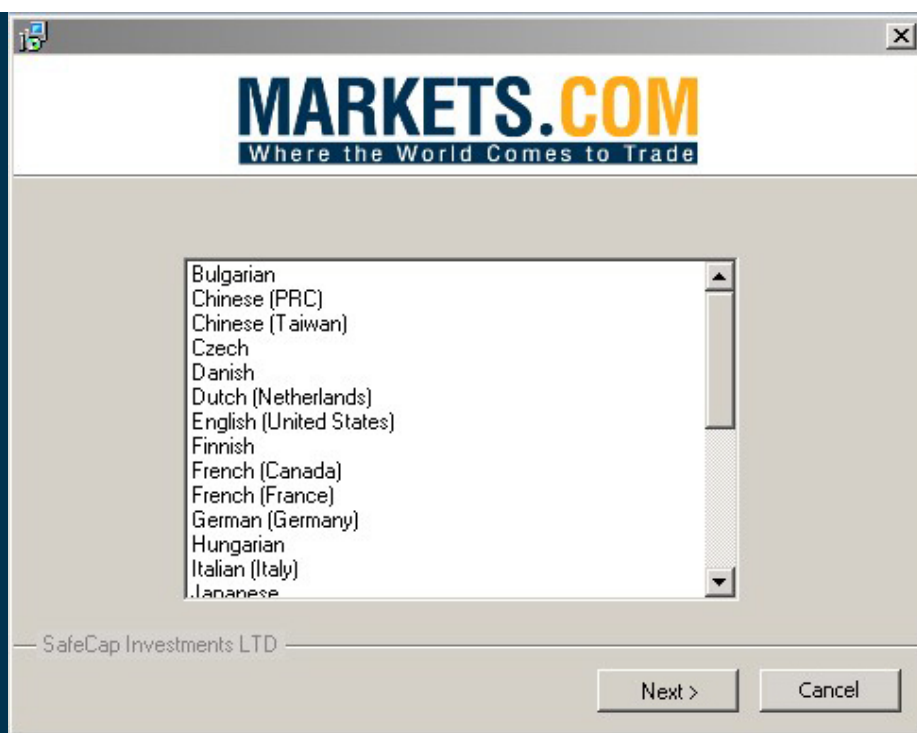

- Punto 4 ► Fare clic sul tasto Avanti una volta letto l'avviso.

Alla finestra successiva selezionare la casella "Si" se si accettano i termini dell'accordo di licenza. Successivamente, premere il tasto Avanti:

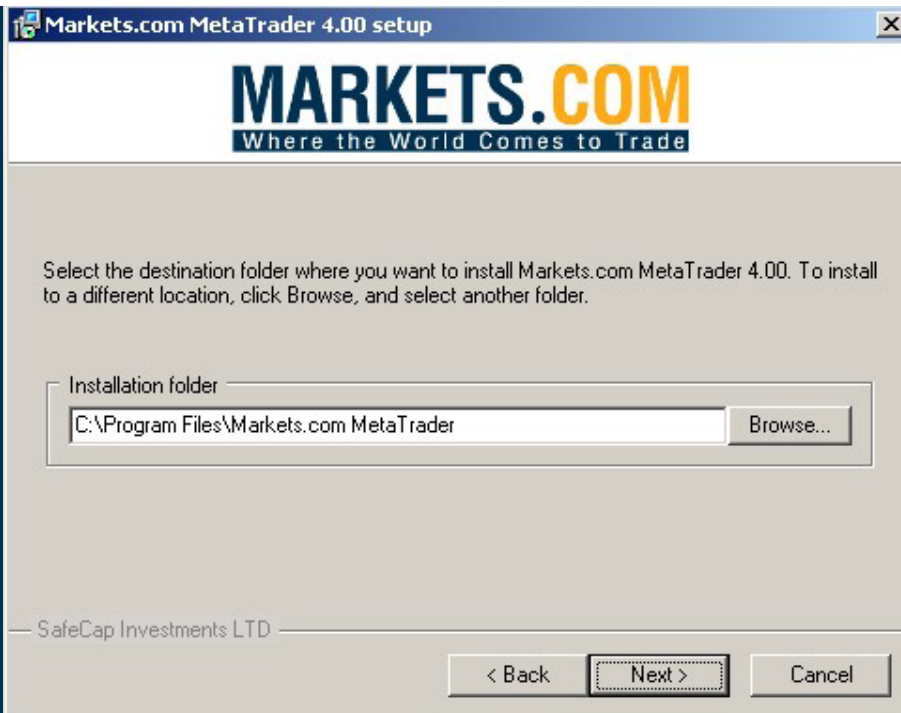

Punto 5 ► Selezionare la cartella di destinazione dell'installazione della piattaforma *MetaTrader 4* e premere il tasto Avanti:

Successivamente, scegliere il gruppo di programmi e premere il tasto Avanti:

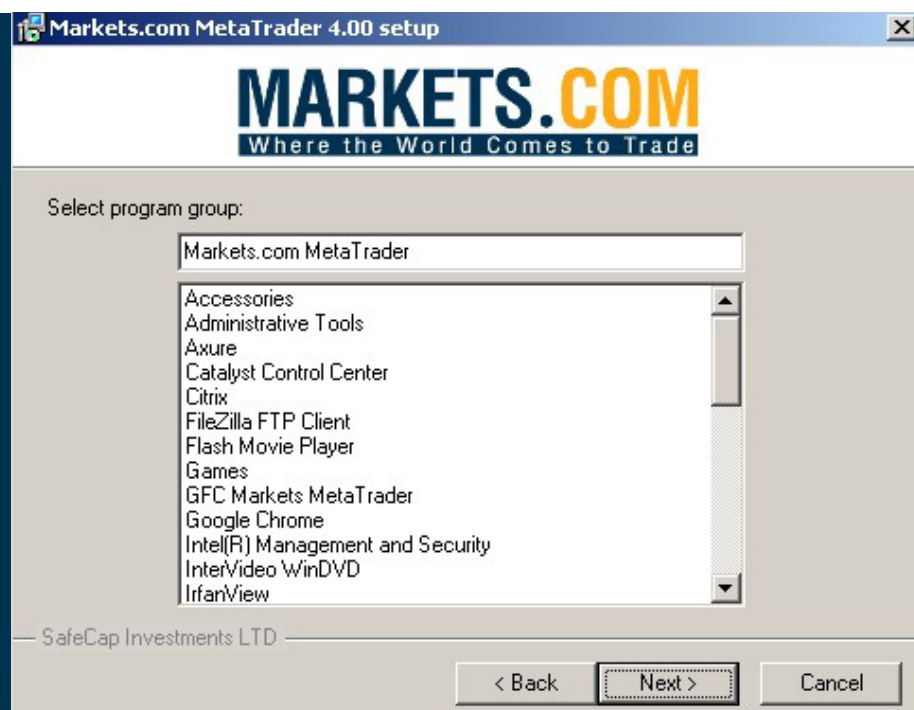

Punto 6 ► Premere il tasto Avanti per installare *MetaTrader 4* sul computer:

Configurazione di *MetaTrader 4*: installazione in corso

Punto 7 ► Una volta installato MetaTrader 4 è possibile avviarlo facendo clic sulla casella "Launch Markets.com MetaTrader" (Avvia MetaTrader di Markets.com). Successivamente, premere il tasto OK.

PRIMO ACCESSO A METATRADER 4

■ ACCEDERE A METATRADER 4

Per avviare la piattaforma *MetaTrader 4* basta fare clic sull'icona Markets.com MetaTrader visualizzata sul desktop.

Se è la prima volta che si usa MetaTrader 4 verrà chiesto di inserire le informazioni di login e password ricevute nell'e-mail inviata dopo la registrazione.

Markets.com MetaTrader

Authorization allows to get access to the trade account

Login: 1000

Password: ●●●●●

Server: Markets.com-Live

Save account information

Login Cancel

MODIFICA DELLA LINGUA

Per modificare la lingua di visualizzazione basta fare clic sulla scheda del menu Visualizza e selezionare l'opzione Languages (Lingue). Una volta selezionata la lingua desiderata riavviare la piattaforma MetaTrader.

■ MODIFICA DELLA PASSWORD

Per mantenere un alto livello di protezione è importante modificare di tanto in tanto la password.

A tal fine basta fare clic sul menu Strumenti e successivamente su Opzioni.

Una volta selezionato il pulsante Cambia sarà aperta una nuova finestra in cui è possibile modificare la password.

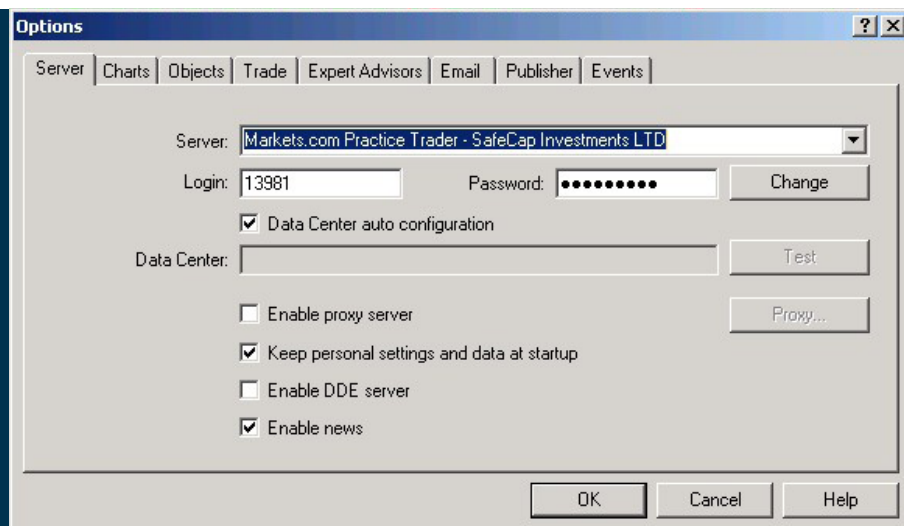

Dopo aver selezionato Cambia sarà possibile modificare la password:

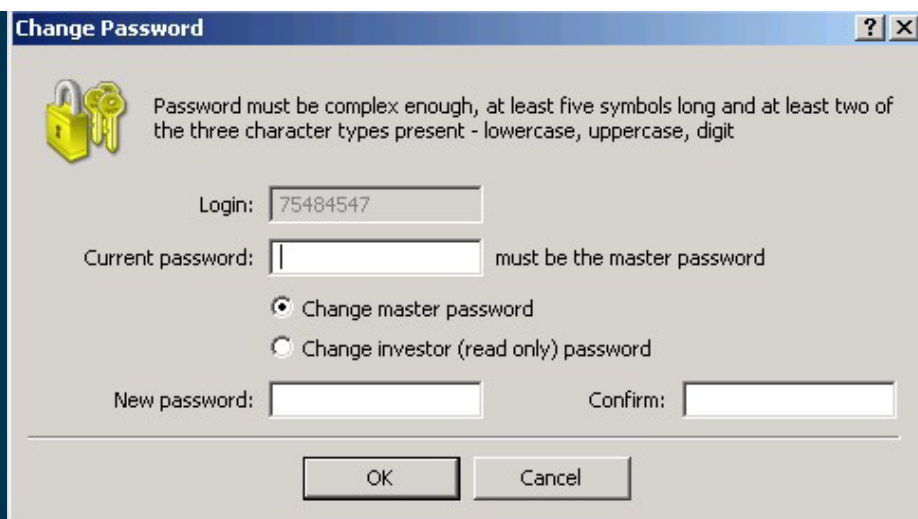

■ PASSWORD DIMENTICATA

Se si dimentica la password, contattare il Responsabile del conto personale o l'assistenza per e-mail (support@markets.com), Chat live o telefono.

■ SELEZIONE DEGLI STRUMENTI DI NEGOZIAZIONE

La finestra Vista del mercato (finestra degli strumenti)

La finestra Vista del mercato è il luogo in cui è possibile visualizzare gli strumenti selezionati e le loro quotazioni.

Per aprire la finestra Vista del mercato premere CTRL M o selezionare la scheda Visualizza e successivamente l'opzione: Vista del mercato.

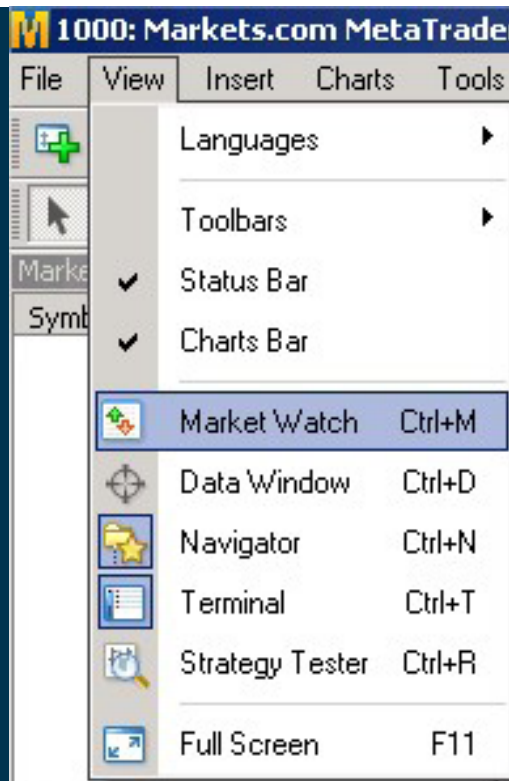

Una volta selezionata/aggiunta la finestra Vista del mercato, la suddetta sarà visualizzata sul lato sinistro della piattaforma:

Aggiunta/Rimozione degli strumenti

Per aggiungere o rimuovere strumenti dalla finestra Vista del mercato, basta fare clic con il tasto destro del mouse su un punto della finestra e selezionare l'opzione Simboli.

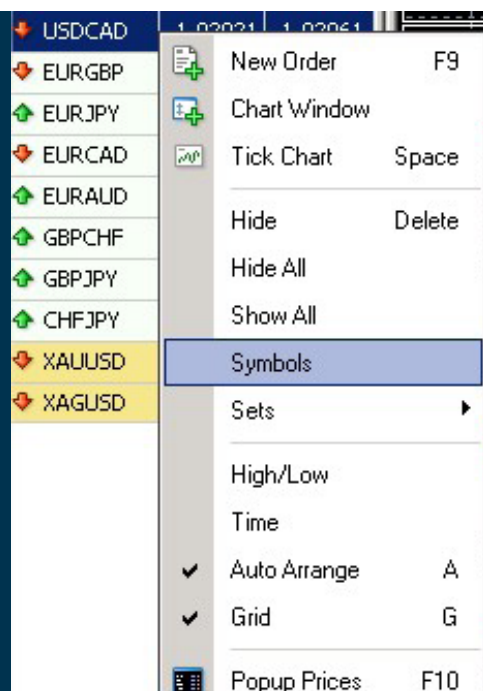

Sarà visualizzata una finestra contenente i gruppi di strumenti disponibili per la selezione. In questa finestra è possibile aggiungere o rimuovere gli strumenti da Vista del mercato.

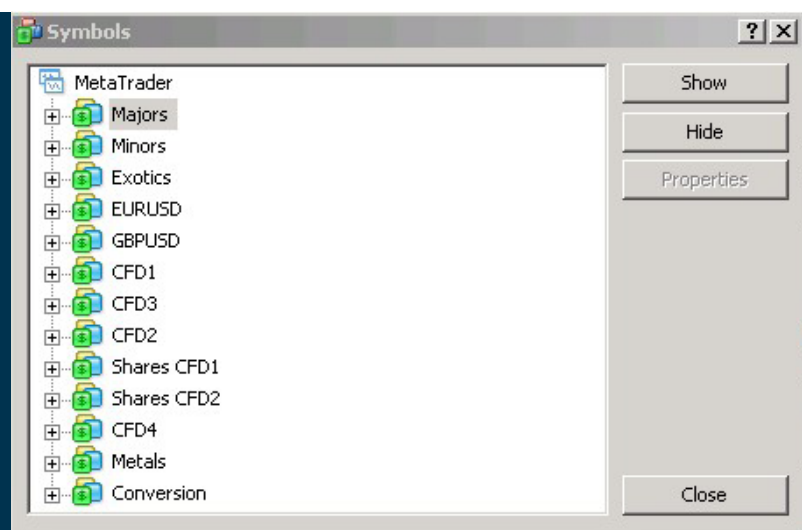

Ad esempio: il gruppo Principali contiene le principali coppie valutarie in cui è possibile selezionare le coppie che si desidera visualizzare nella finestra Vista del mercato.

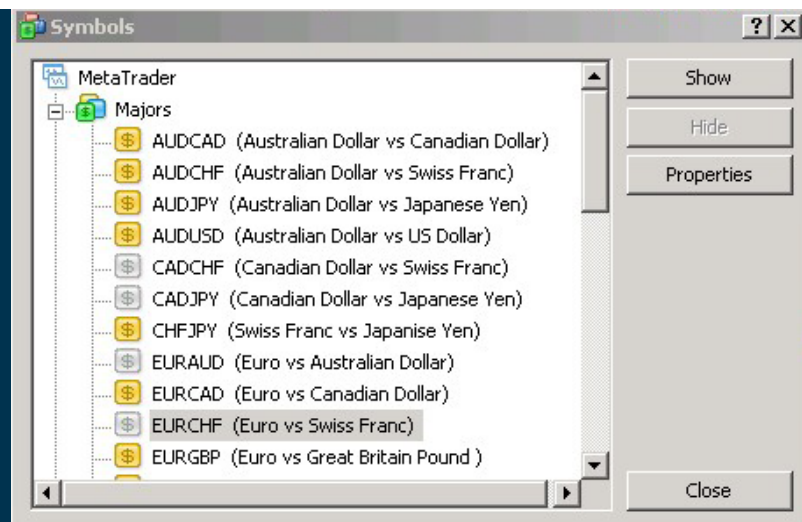

Le coppie contrassegnate in **giallo** sono quelle visibili nella finestra Vista del mercato. Per eliminare una coppia basta selezionarla e fare clic su Nascondi.

Le coppie contrassegnate in **grigio** sono quelle non visualizzate nella finestra Vista del mercato. Per aggiungere una coppia, selezionare quella desiderata e fare clic su Mostra.

■ APERTURA / CHIUSURA DELLE POSIZIONI

Aprire una nuova posizione

Per aprire una nuova posizione basta fare doppio clic sullo strumento con cui si desidera negoziare e sarà visualizzata una nuova finestra ordine. Se non è possibile visualizzare la finestra Vista del mercato, attivarla selezionando la scheda Visualizza e facendo clic su Vista del mercato.

Market Watch: 13:22:46 ×		
Symbol	Bid	Ask
↑ AUDJPY	79.533	79.593
↑ AUDUSD	0.97217	0.97257
↓ CADJPY	79.012	79.072
↑ EURAUD	1.41949	1.42039
↑ EURCAD	1.42874	1.42964
↑ EURCHF	1.34276	1.34316
↑ EURGBP	0.87917	0.87957
↑ EURUSD	1.38055	1.38085
↑ EURJPY	112.946	112.986
↑ GBPAUD	1.61428	1.61518
↑ GBPCAD	1.62465	1.62585
↓ GBPCHF	1.52679	1.52759
↑ GBPJPY	128.428	128.498
↑ GBPUSD	1.56991	1.57031
↓ NZDJPY	60.934	61.004
↑ NZDUSD	0.74498	0.74538
↑ USDCAD	1.03492	1.03532
↓ USDCHF	0.97247	0.97287
↓ USDJPY	81.803	81.833
↑ XAGUSD	23.515	23.580
↑ XAUUSD	1337.38	1338.03

Dopo aver fatto doppio clic sullo strumento di negoziazione, sarà visualizzata una finestra Ordine:

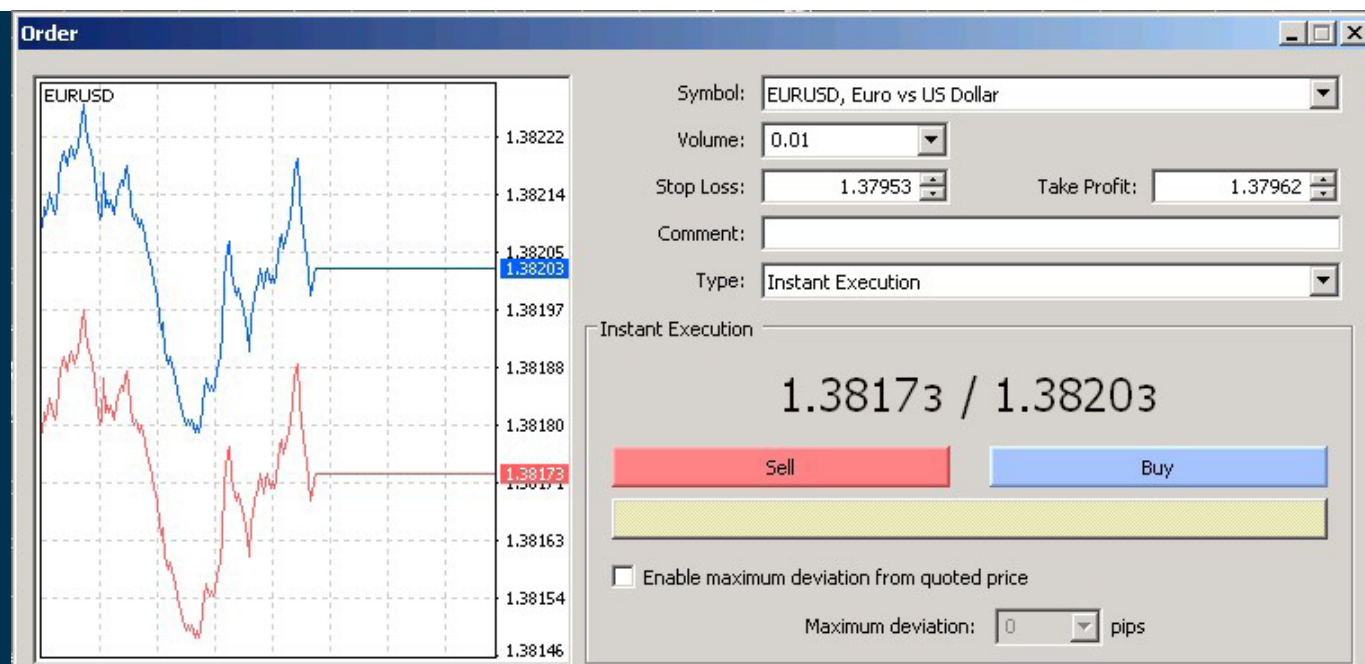

Le finestre Ordine contengono i seguenti campi:

Simbolo: in questo campo è possibile selezionare lo strumento di negoziazione desiderato.

Volume: selezionare i lotti da acquistare dallo strumento specifico. Ogni strumento ha una dimensione lotto predefinita. Nell'esempio precedente, la coppia EUR/USD rappresenta lo strumento selezionato la cui dimensione lotto predefinita è 100.000 e il volume selezionato è 0,01 lotti (pari a 1.000)

Stop-Loss (opzionale): selezionare un prezzo Stop—Loss a cui si desidera uscire dalla negoziazione.

COSA È LO STOP-LOSS?

Gli ordini Stop-Loss consentono di limitare le perdite dei negozianti se il mercato si muove contro la loro posizione. Il trader stabilisce il tetto massimo (in termini di PIP) che è disposto/a a perdere in una determinata negoziazione. Quando tale limite viene raggiunto, la posizione viene chiusa automaticamente.

Take Profit (opzionale): selezionare un prezzo Take Profit a cui si desidera uscire dalla negoziazione.

COSA È IL TAKE PROFIT?

Per converso, gli ordini Take Profit immobilizzano il profitto del negoziante se il mercato si muove favorevolmente. Il trader stabilisce in anticipo il prezzo a cui desidera chiudere la sua posizione.

Commento (opzionale): scrivere un commento su una data negoziazione:

Tipo: sono disponibili due tipi di negoziazioni:

1. Esecuzione istantanea – apre istantaneamente una posizione
2. Ordine pendente – apre una posizione futura a un prezzo desiderato (cfr. il paragrafo Ordini pendenti)

Per avviare la negoziazione, una volta compilato l'ordine secondo i campi precedenti, fare clic su Acquista/Vendi.

Order

Symbol: EURUSD, Euro vs US Dollar

Volume: 0.01

Stop Loss: 0.00000 Take Profit: 0.00000

Comment:

Type: Instant Execution

Order Execution

#1194096 buy 0.01 EURUSD at 1.37747 successful

OK Print

You can print out this information by pressing "Print" button.

La posizione è ora elencata nella scheda Posizioni aperte della finestra Terminale.

Chiudere una posizione esistente

Per chiudere una posizione, fare doppio clic sulla posizione elencata nella scheda Posizioni aperte della finestra Terminale.

Order	Time	Type	Size	Symbol	Price	S / L	T / P	Price
1194096	2010.10.19 15:08	buy	0.01	eurUSD	1.37747	0.00000	0.00000	1.37795

Balance: 100,000.00 Equity: 100,000.48 Margin: 6.89 Free margin: 99,993.59 Margin level: 1451944.22%

Trade Account History News Alerts Mailbox Journal

La posizione che si desidera chiudere verrà aperta

Order #1194096 buy 0.01 EURUSD at 1.37747 sl: 0.00000 tp: 0.00000

EURUSD

1.37877
1.37870
1.37862
1.37855
1.37847
1.37842
1.37840
1.37832
1.37825
1.37817
1.37810

Symbol: EURUSD, Euro vs US Dollar

Volume: 0.01

Stop Loss: 0.00000 Take Profit: 0.00000

Comment:

Type: Instant Execution

Instant Execution

1.37842 / 1.37872

Sell Buy

Close #1194096 buy 0.01 EURUSD at 1.37842

Enable maximum deviation from quoted price

Maximum deviation: 0 pips

Fare clic sul pulsante Chiusura, visualizzato sotto i pulsanti Acquista / Vendi.

Chiusura parziale di una posizione

Quando si chiude una posizione esistente, si ha l'opzione di chiudere la suddetta in parte piuttosto che del tutto.

Ad esempio: se si ha acquistato 1 lotto di EUR/USD e si desidera vendere 0,7 lotti (tenendone aperti 0,3) basta selezionare la quantità da vendere (0,7 lotti) nel campo Volume e fare clic su Chiudi. Modificare una posizione esistente Per modificare una posizione esistente, fare doppio clic su di essa alla scheda Posizioni aperte.

MODIFICARE UNA POSIZIONE ESISTENTE

Per modificare una posizione esistente, fare doppio clic su di essa alla scheda Posizioni aperte.

Order	Time	Type	Size	Symbol	Price	S / L	T / P	Price
1194096	2010.10.19 15:08	buy	0.01	eurUSD	1.37747	0.00000	0.00000	1.37795

Balance: 100,000.00 Equity: 100,000.48 Margin: 6.89 Free margin: 99,993.59 Margin level: 1451944.22%

Trade Account History News Alerts Mailbox Journal

Dopo aver fatto doppio clic sulla posizione, nella finestra Posizione fare clic sull'elenco a discesa Tipo e selezionare Modifica ordine.

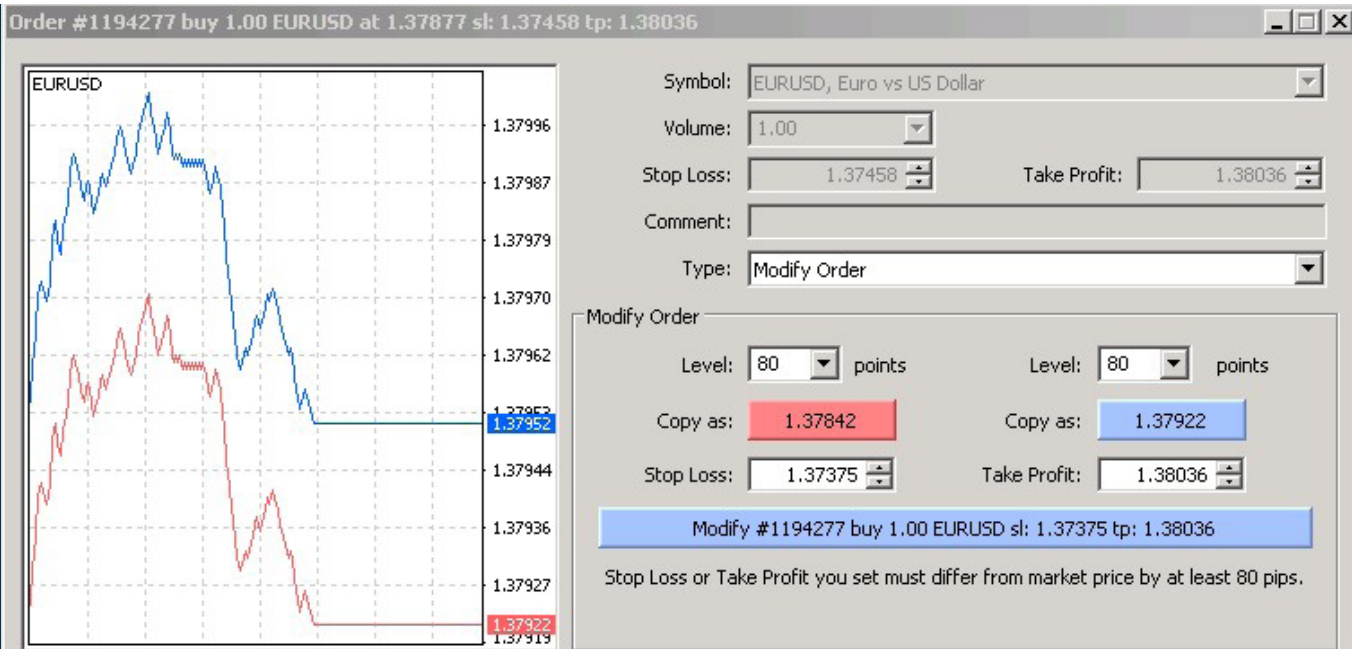

Modificare l'ordine e fare clic su Modificare.

■ ORDINI PENDENTI (ORDINI ENTRY STOP/ENTRY LIMIT)

Gli ordini pendenti, detti anche Entry Stop e Entry Limit, sono ordini che vengono aperti quando il mercato raggiunge un prezzo desiderato.

Sono disponibili 4 tipi differenti di ordini pendenti (Entry):

■ Ordine di acquisto Entry Limit

Ordine di apertura di una posizione di acquisto a un prezzo inferiore rispetto a quello di piazzamento dell'ordine.

■ Ordine di vendita Entry Limit

Ordine di apertura di una posizione di vendita a un prezzo maggiore rispetto a quello di piazzamento dell'ordine.

■ Ordine di acquisto Entry Stop

Ordine di apertura di una posizione di acquisto a un prezzo maggiore rispetto a quello di piazzamento dell'ordine.

■ Ordine di vendita Entry Stop

Ordine di apertura di una posizione di vendita a un prezzo inferiore rispetto a quello di piazzamento dell'ordine.

L'illustrazione seguente mostra come usare gli ordini Entry:

Per posizionare un Ordine pendente, aprire la finestra Ordine facendo doppio clic sullo strumento con cui si desidera negoziare all'interno della finestra Vista del mercato.

Successivamente, selezionare la voce Ordine pendente nell'elenco a discesa del campo Tipo:

On the right side of the window, the following fields are visible:

- Symbol: EURUSD, Euro vs US Dollar
- Volume: 1.00
- Stop Loss: 0.00000
- Take Profit: 0.00000
- Comment: (empty)
- Type: Pending Order

Below these fields is a "Pending Order" section with a dropdown menu for "Type" showing "Buy Limit", "Sell Limit", "Buy Stop", and "Sell Stop". The "Buy Limit" option is selected. The volume is "EURUSD 1.00". There is a "Place" button. The expiry date is "19/10/2010 16:29".

At the bottom of the window, a note reads: "Open price you set must differ from market price by at least 80 pips."

Compilare i campi Volume, Stop Loss e Take Profit come se si dovesse aprire una normale posizione.

Nella casella Ordine pendente selezionare il Tipo di ordine da eseguire:

1. Buy Limit (Ordine di acquisto Entry Limit)
2. Sell Limit (Ordine di vendita Entry Limit)
3. Buy Stop (Ordine di acquisto Entry Stop)
4. Sell Stop (Ordine di vendita Entry Stop)

Una volta selezionato il tipo di ordine, scegliere il tasso cui si desidera accedere alla negoziazione e la data di scadenza dell'ordine. A tal fine compilare i campi Al prezzo e Scadenza. Successivamente, fare clic su Posiziona per piazzare l'ordine pendente.

Modifica di un ordine pendente

Per modificare un ordine pendente, basta fare clic sull'ordine visualizzato nella scheda Posizioni aperte della finestra Terminale. Nella finestra visualizzata è possibile modificare il prezzo cui si desidera accedere alla negoziazione, oltre che i campi Stop loss / Take Profit.

■ UTILIZZO DEI GRAFICI DI MT4

Come si apre un grafico in MT4?

Nella finestra Vista del mercato, fare clic con il destro del mouse sullo strumento desiderato e selezionare Finestra grafico.

Sarà visualizzata una Finestra grafico contenente lo strumento desiderato.

Tipi di grafici

MetaTrader 4 consente di scegliere tra tre diversi tipi di grafici:

- Grafico a linea
- Grafico a barre
- Candele giapponesi

Grafico a linea

Il grafico a linea è quello più basilare. La linea indicata nel grafico collega i prezzi nel corso di un dato periodo di tempo. Il grafico a linea più comune è quello giornaliero. Anche se è possibile indicare i singoli punti di una data giornata, la maggior parte dei trader si focalizza sul prezzo di chiusura, ritenuto il più importante. Tuttavia, ciò presenta subito un problema: l'uso di un grafico a linea giornaliero non consente di visualizzare l'attività dei prezzi verificatasi durante il resto del giorno.

Grafico a linea relativo a 5 minuti

Grafico a barre

Ogni barra verticale rappresenta un periodo dell'attività dei prezzi, che va da 1 minuto nei grafici intragiornalieri a diversi anni nei grafici cronologici. In un grafico giornaliero, la barra verticale rappresenta la negoziazione di un giorno, in cui:

- La cima della barra indica il prezzo massimo
- Il fondo indica il prezzo minimo
- Il contrassegno sulla sinistra indica il prezzo di apertura
- Il contrassegno sulla destra indica il prezzo di chiusura

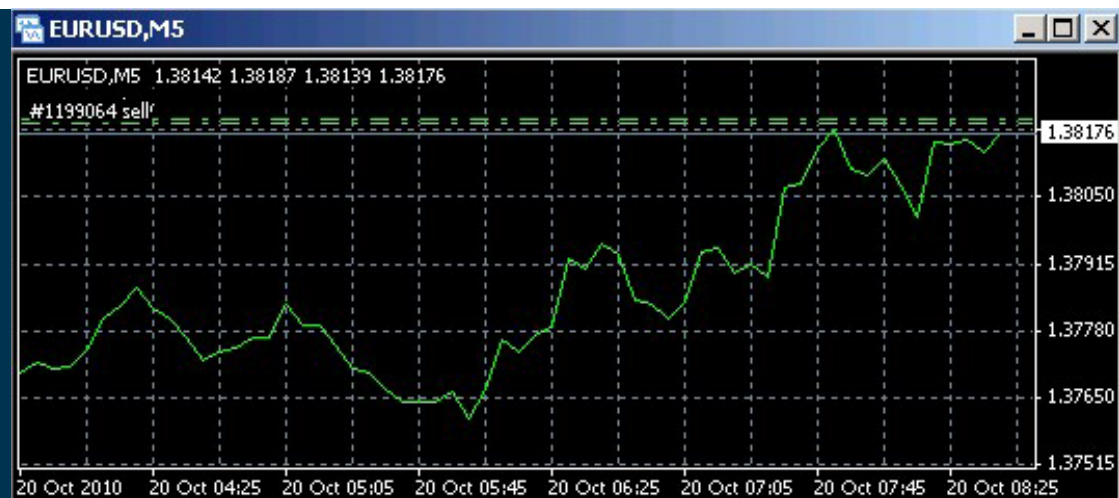

Candele giapponesi

Il grafico a candele giapponesi è strettamente correlato a quello a barre, in quanto rappresenta anch'esso i quattro prezzi principali: massimo, minimo, apertura e chiusura. Ogni candela rappresenta un periodo di tempo di propria scelta. Le seguenti tempistiche sono offerte da vari software generatori di grafici: 1 min, 15 min, 30 min, 1 ora, 2 ore, 4 ore, 8 ore, giornaliero, settimanale e mensile. Ad esempio, nel grafico seguente relativo a 4 ore, ogni candela rappresenta un range di negoziazione di 4 ore ed è visualizzata come "aperta" o "chiusa".

- Una candela aperta rappresenta una chiusura più alta dell'apertura ed è indicata in blu.
- Una candela chiusa rappresenta una chiusura più bassa dell'apertura ed è indicata in rosso.

Ogni candela è costituita da due parti (il corpo e le ombre):

- Il primo è la parte spessa della candela è rappresenta l'apertura e chiusura
- Le linee sottili sopra e sotto il corpo sono le ombre che rappresentano gli estremi dei prezzi della sessione. L'ombra superiore (sopra il corpo) misura il prezzo massimo della sessione, mentre quella inferiore (sotto il corpo) misura quello minimo.

Funzionalità dei grafici di MT4

Una volta aperto un grafico desiderato è possibile selezionare diverse funzioni nella piattaforma MT4. Esse sono disponibili nelle barre degli strumenti Grafici e Periodicità.

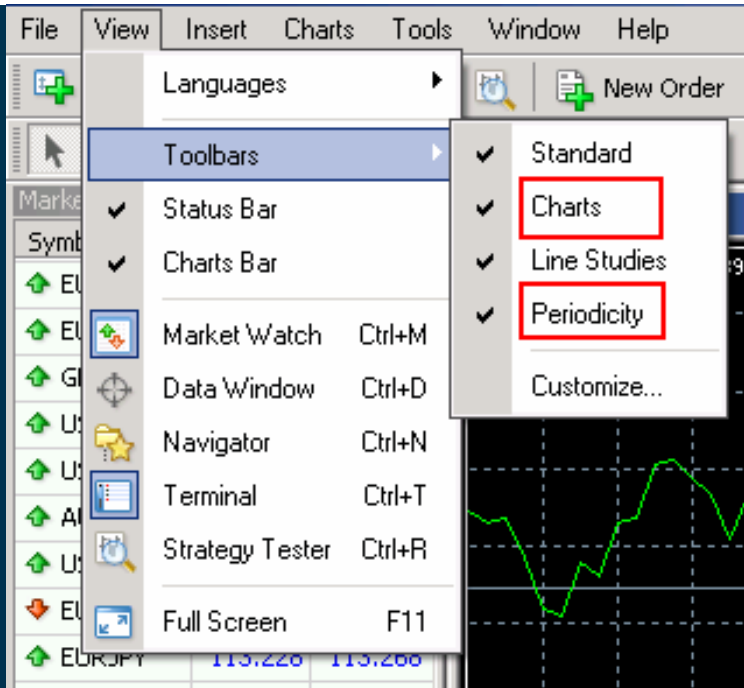

Una volta selezionate le barre degli strumenti di cui sopra, le suddette saranno visualizzate nella barra superiore.

■ BARRA DEGLI STRUMENTI PERIODICITÀ

La barra degli strumenti Periodicità consente di scegliere le tempistiche sul grafico selezionato.

M1 – Grafico su 1 minuto

M30 – Grafico su 30 minuti

D1 – Grafico giornaliero

M5 – Grafico su 5 minuti

H1 – Grafico su 1 ora

W1 – Grafico settimanale

M15 – Grafico su 15 minuti

H4 – Grafico su 4 ore

MN – Grafico mensile

■ BARRA DEGLI STRUMENTI GRAFICI

La barra degli strumenti Grafici contiene diverse funzioni, tra cui:

1. Selezione dei tipi di grafici:

a. Grafico a barre -

b. Grafico a candele giapponesi -

c. Grafico a linea -

2. Ingrandimento e riduzione di una data sezione di un grafico

3. Aggiunta di vari indicatori tecnici al grafico (cfr. immagine seguente)

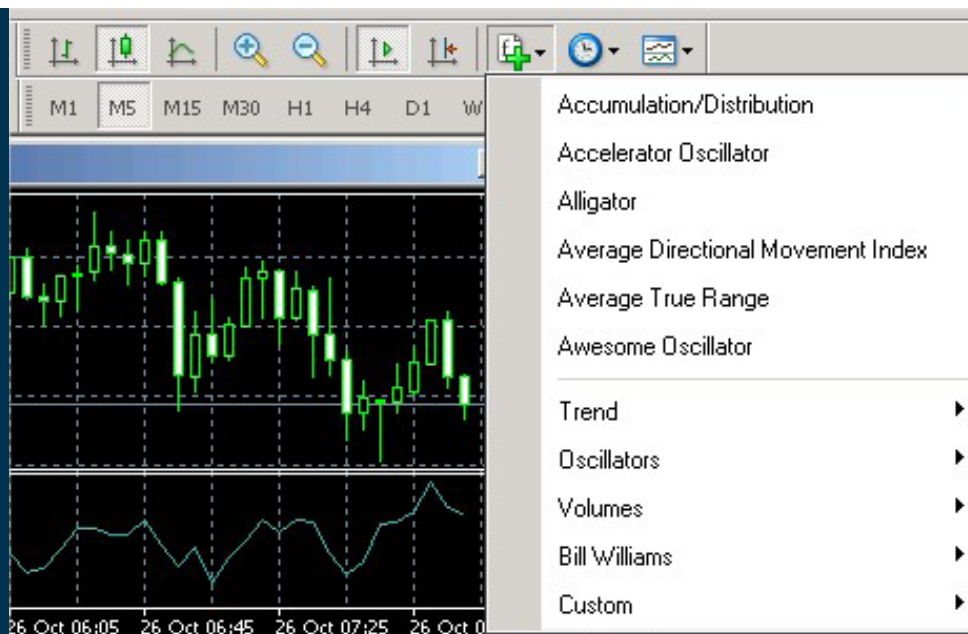

MARKETS.COM
Where the World Comes to Trade

TREPPIDES TOWER, KAFKASOU 9,
NICOSIA, CYPRUS
INTERNATIONAL TEL:
+357-2-203-0583
INTERNATIONAL FAX:
+357-2-202-2523
EMAIL: INFO@MARKETS.COM